



Direction des Opérations

**Service
de l'Information
Aéronautique**

D S N A

BUREAU NOTAM INTERNATIONAL

☎ : 05 57 92 57 92
Fax : 05 57 92 57 99
RSFTA : LFFAYNYX
✉ : bni.sia@regis-dgac.net
Site SIA : <http://www.sia.aviation-civile.gouv.fr>

**SUP AIP
006/11**

Date de publication : 20 JAN

LIEU : Aérodrome de Toulouse Franczal (LFBF)

VALIDITE : Du 03 février au 31 décembre 2011

OBJET : Ouverture à la CAP de l'aérodrome

ANNULE LE SUP AIP 120/10 RECONDUIT PAR LE NOTAM B7657/10

Ouverture à la circulation aérienne publique de l'aérodrome de Toulouse Franczal, soumise aux conditions décrites en annexes.

Cette information à caractère permanent sera reprise dans un BMJ ultérieur.

APPROCHE A VUE*Visual approach*Ouvert à la CAP
Public air traffic**TOULOUSE FRANCAZAL****AD2 LFBF APP 01****ALT AD : 535 (20 hPa)****LFBF**

LAT : 43 32 57 N

VAR : 0° (10)

LONG : 001 21 26 E

FIS : TOULOUSE Information 121.250

ATIS : BLAGNAC 123.125

AFIS : FRANCAZAL Information 118.4

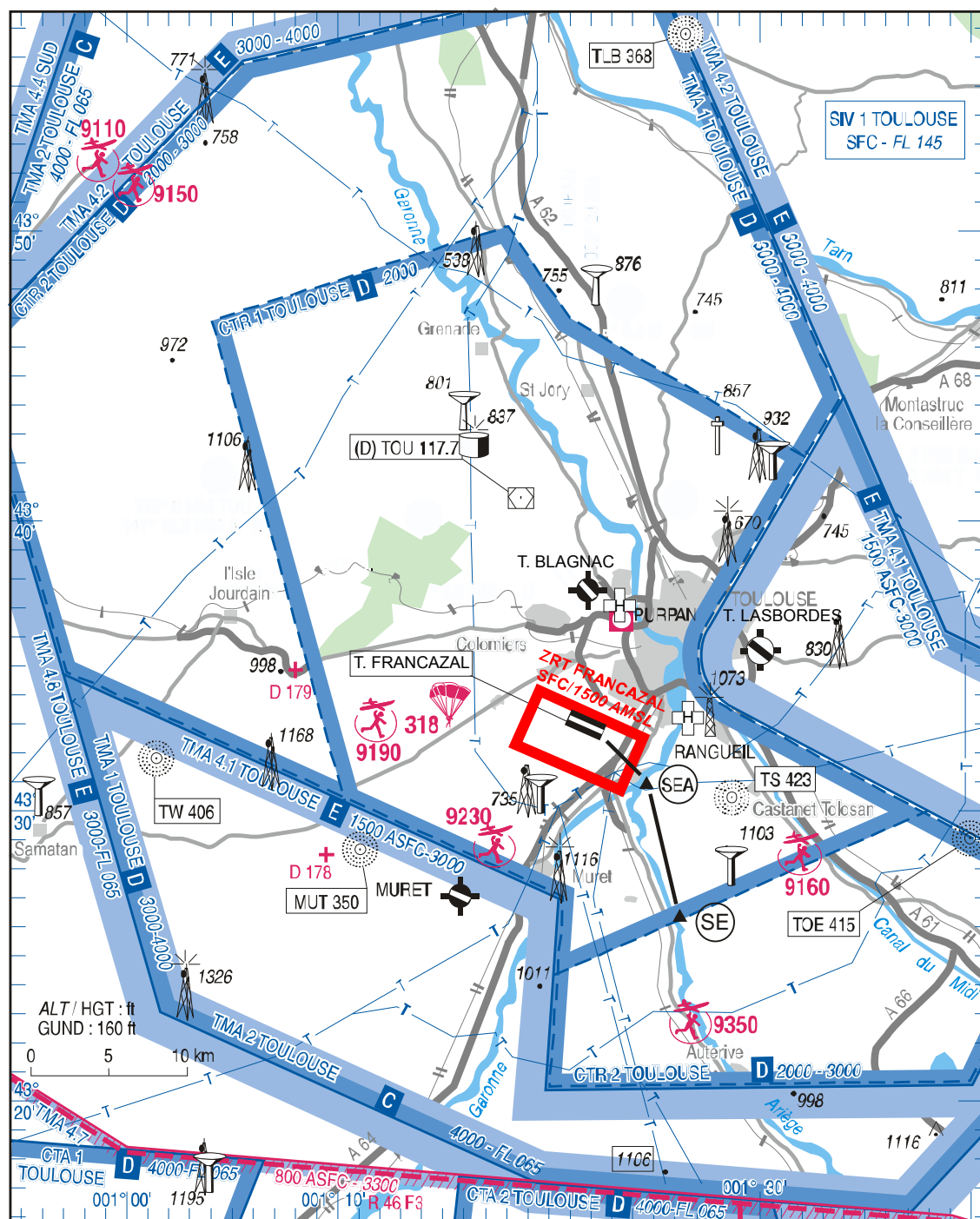

TOULOUSE FRANCAZAL
AD2 LFBF ATT 01

ATTERRISSAGE A VUE
Visual Landing

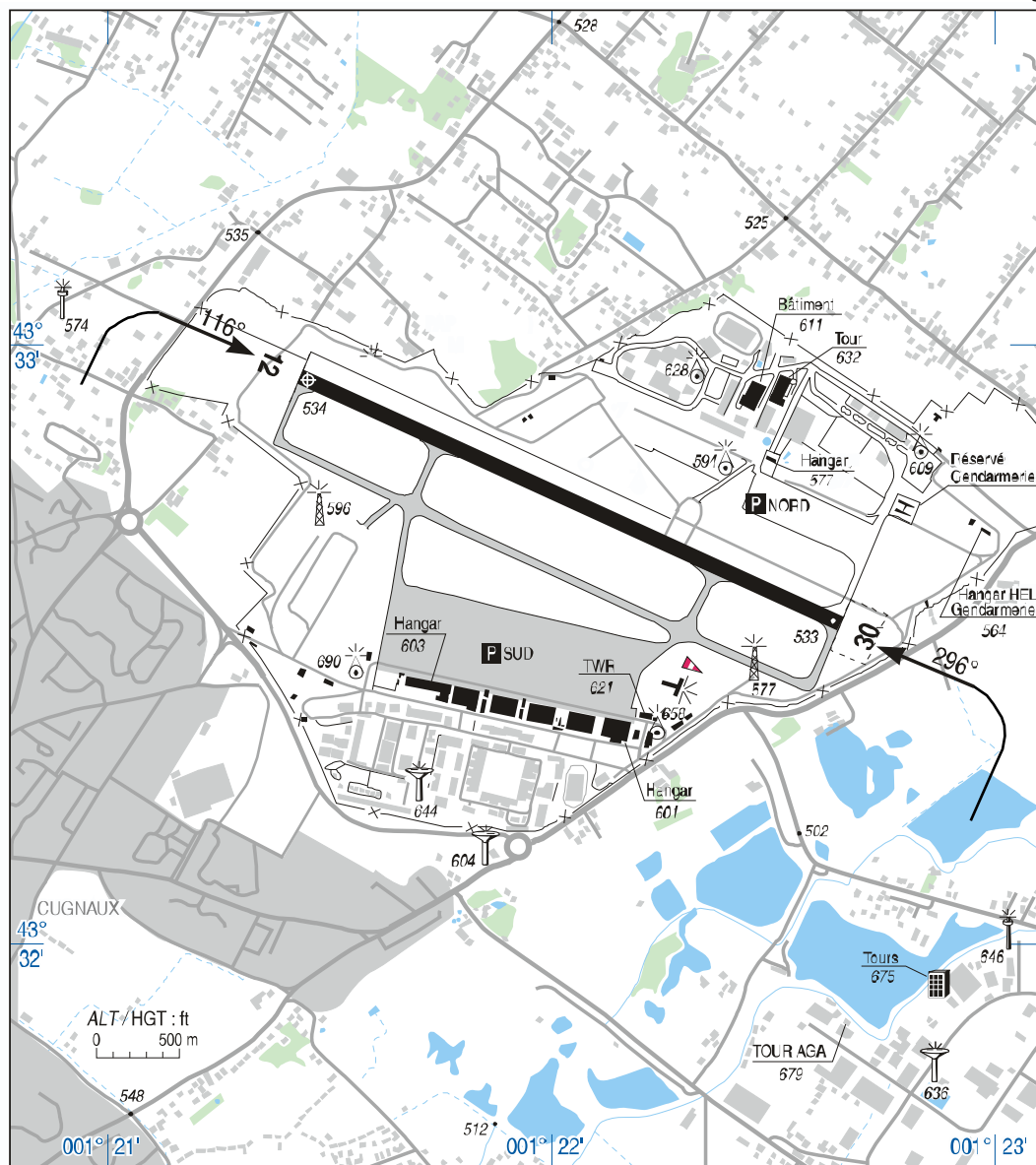

| RWY | QFU | Dimension Dimension | Nature Surface | Résistance Strength | TODA | ASDA | LDA |
|-----|-----|------------------------|-------------------|------------------------|------|------|------|
| 12 | 116 | 1800 x 45 | Revêtue Paved | 27I/- | 1800 | 1800 | 1800 |
| 30 | 296 | | | | 1800 | 1800 | 1800 |

Balisage: NIL

TOULOUSE FRANCAZAL

AD2 LFBF TXT 01

Conditions d'utilisation de l'aérodrome

L'AD est interdit au trafic commercial régulier et charter
 L'AD est réservé aux aéronefs basés ou ceux ayant reçu l'autorisation et les conditions d'utilisation par l'exploitant d'aérodrome.
 L'AD est ouvert provisoirement de jour (balisage inopérant) uniquement pendant les horaires AFIS.
 L'AD est interdit aux vols d'entraînement de l'aviation légère et sportive.
 L'AD est inutilisable hors TWY et RWY
 L'AD est interdit aux ACFT sans radio.

Conditions de pénétration de la ZRT FRANCAZAL

Réservée aux aéronefs au départ ou à destination de Toulouse Francazal possédant une autorisation de l'exploitant d'aérodrome.
 Contournement obligatoire pour tous les aéronefs sauf missions de sauvetage, assistance, police ou douanes.
 Contact radio obligatoire.

Horaires d'activation de la ZRT FRANCAZAL

La ZRT est active pendant HOR AFIS uniquement.

Points de compte rendu VFR

Point de compte rendu : SEA/ Pinsaguel SE/ Venerque

Informations diverses / *Miscellaneous*

- 1 - **Situation / Location** : 4,3 km SW TOULOUSE (31-HAUTE GARONNE)
- 2 - **ATS** : HOR: LUN-DIM 0700-1700 AFIS ☎ +33 (0)5.33.07.48.84 ou +33 (0)6.85.75.02.15
 Extension possible avec PPR de 4 heures à demander à l'AFIS
- 3 - **VFR de nuit / Night VFR** : Non agréé / *Not approved*
- 4 - **Gestionnaire / Managing authority** : Société d'Exploitation de l'Aéroport de Toulouse Francazal
 AFIS ☎ +33 (0)5.33.07.48.84 ou +33 (0)6.85.75.02.15
- 5 - **AVA** : DSAC/Sud
- 6 - **BRIA** : TOULOUSE BLAGNAC (voir / *see* GEN)
- 7 - **Préparation du vol / Flight preparation** : BRIA TOULOUSE BLAGNAC
- 8 - **MET** : NIL
- 9 - **Douanes / Customs** : NIL
- 10 - **AVT** : NIL
- 11 - **SSLIA**: Niveau 2
- 12 - **Péril animalier / wildlife strike hazard** : NIL
- 13 - **Hangars pour aéronefs de passage / Transient aircraft hangar** : NIL
- 14 - **Réparations / Repairs** : NIL
- 15 - **ACB** : NIL